

FONDAZIONE ROSA  
DEI VENTI ONLUS



CENTRO DIURNO

“IL CASTAGNETO”

TAVERNERIO

&

“LA CORTE”

CASNATE CON BERNATE

**PER INFORMAZIONI E  
CONTATTI:**

Via Tassera, 46, Erba - 22036 (CO)

Tel/Fax: 031.611216

E-mail: [rosa.deiventis@libero.it](mailto:rosa.deiventis@libero.it)

Sito web: [www.rosadeiventis.org](http://www.rosadeiventis.org)

**Centro Diurno La Corte:**

Via Contrada Spiazhetto, 13 - 22070

Casnate con Bernate (CO)

**Centro Diurno Il Castagneto:**

Via Papa Giovanni XXIII, 5 - 22038

Fraz. Solzago di Tavernerio (CO)

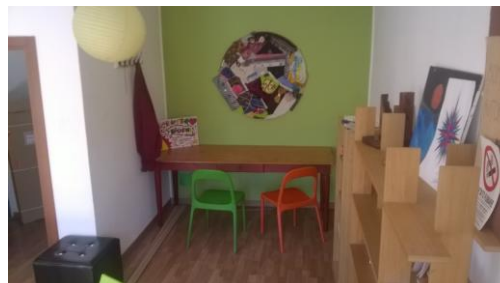

## *A chi è rivolto*

---



### *Il Centro Diurno*

---

**Fondazione Rosa dei Venti** è presente sul territorio di Como, offrendo servizi di residenzialità in Comunità Terapeutiche per minori adolescenti con disturbi della personalità, dal 1997.

L'esperienza ha permesso l'apertura di un primo Centro Diurno *La Corte* nel 2011, presso la sede di **Casinate con Bernate**. La sempre maggiore richiesta di interventi di diurnato ci ha spinti ad aprire un nuovo Centro Diurno, *Il Castagneto*, accreditato in agosto 2017, con sede a **Tavernerio** e adiacente alla Comunità Terapeutica Villa Plinia, immersa in un rigoglioso parco.

I Centri Diurni di Fondazione Rosa dei Venti accolgono adolescenti di entrambi i sessi e di età compresa tra i 13 e i 21 anni che presentano problemi di carattere psichico e affettivo.

*Il Castagneto* e *La Corte* sono strutture semi-residenziali che possono essere risorsa in differenti percorsi **educativi e riabilitativi**; il percorso può rappresentare un passaggio intermedio tra territorio e **Comunità Terapeutica e/o Comunità Educativa** così come anche occasione di reinserimento graduale sul territorio.

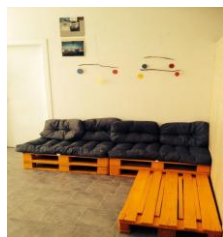

*La nostra pratica di percorsi per adolescenti integra il pensiero sistemico-dinamico alla nostra ricerca azione (vedasi libro "Adolescenze Difficili" di Mingarelli Luca).*



## *Servizi Proposti*

---

- **Area clinica:** colloqui psichiatrici e psicoterapeutici individuali, incontri di progetto individualizzati, incontri di andamento, laboratori di genere, arteterapia, incontri con le famiglie, incontri di rete, incontri di piccolo e grande gruppo.
- **Area pedagogico-artistica:** sport e attività corporea, educazione alla sensorialità e alle emozioni, laboratori di teatro e musica;
- **Area di studio e lavoro:** supporto allo studio e alla frequenza scolastica, accompagnamento all'inserimento lavorativo, possibilità di accedere a master interni della Fondazione Rosa dei Venti;
- **Laboratori Artigianali e Orticoli:** produzione e vendita di manufatti, coltivazione orto e cura del verde, apicoltura, coltivazione frutti di bosco e ciclofficina;
- **Attività ricreative, culturali e di risocializzazione:** centri spostivi, musei, cinema, teatri, concerti, CAG, biblioteche;