

FONDAZIONE ROSA
DEI VENTI ONLUS



CENTRO DIURNO

“IL CASTAGNETO”

TAVERNERIO

&

“LA CORTE”

CASNATE CON BERNATE

**PER INFORMAZIONI E
CONTATTI:**

Via Tassera, 46, Erba - 22036 (CO)

Tel/Fax: 031.611216

E-mail: rosa.deiventi@libero.it

Sito web: www.rosadeiventi.org

Centro Diurno La Corte:

Via Contrada Spiazzetto, 13 - 22070

Casnate con Bernate (CO)

Centro Diurno Il Castagneto:

Via Papa Giovanni XXIII, 5 - 22038

Fraz. Solzago di Tavernerio (CO)

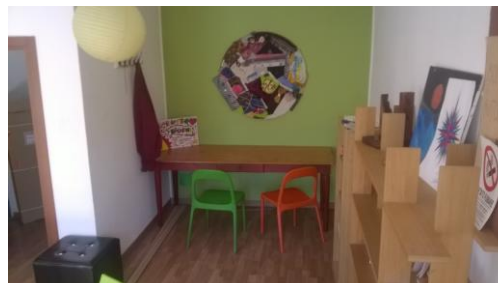

A chi è rivolto



Il Centro Diurno

Fondazione Rosa dei Venti è presente sul territorio di Como, offrendo servizi di residenzialità in Comunità Terapeutiche per minori adolescenti con disturbi della personalità, dal 1997.

L'esperienza ha permesso l'apertura di un primo Centro Diurno *La Corte* nel 2011, presso la sede di **Casinate con Bernate**. La sempre maggiore richiesta di interventi di diurnato ci ha spinti ad aprire un nuovo Centro Diurno, *Il Castagneto*, con sede a **Tavernerio** e adiacente alla Comunità Terapeutica Villa Plinia, immersa in un rigoglioso parco.

I Centri Diurni di Fondazione Rosa dei Venti accolgono adolescenti di entrambi i sessi e di età compresa tra i 13 e i 21 anni che presentano problemi di carattere psichico e affettivo.

Il Castagneto e *La Corte* sono strutture semi-residenziali che possono essere risorsa in differenti percorsi **educativi e riabilitativi**; il percorso può rappresentare un passaggio intermedio tra territorio e **Comunità Terapeutica e/o Comunità Educativa** così come anche occasione di reinserimento graduale sul territorio.

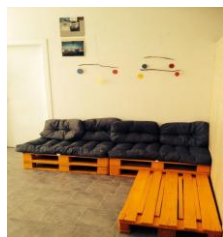

La nostra pratica di percorsi per adolescenti integra il pensiero sistemico-dinamico alla nostra ricerca azione (vedasi libro "Adolescenze Difficili" di Mingarelli Luca).



Servizi Proposti

- **Area pedagogico-artistica:** sport e attività corporea, educazione alla sensorialità e alle emozioni, laboratori di teatro e musica;
- **Area di studio e lavoro:** supporto allo studio e alla frequenza scolastica, accompagnamento all'inserimento lavorativo, possibilità di accedere a master interni della Fondazione Rosa dei Venti;
- **Laboratori Artigianali e Orticoli:** produzione e vendita di manufatti, coltivazione orto e cura del verde, apicoltura, coltivazione frutti di bosco e ciclofficina;
- **Attività ricreative, culturali e di risocializzazione:** centri spostivi, musei, cinema, teatri, concerti, CAG, biblioteche;
- **Area clinica:** colloqui psichiatrici e psicoterapeutici individuali, incontri di progetto individualizzati, incontri di andamento, laboratori di genere, arteterapia, incontri con le famiglie, incontri di rete, incontri di piccolo e grande gruppo.